

Le regole di partecipazione al VII Programma Quadro I punti di maggiore interesse



FP 7

Roadmap

- **28.06.2006** - The European Commission published its amended proposals for FP7.
- **24.07.2006** - The Council reached a political agreement on FP7 and will establish its common position.
- **25.09.2006** - Council adopted its common position on FP7 on 25 September. It will forward it to the European Parliament for a second reading.
- **03.10.2006** - EP ITRE committee adopted reports on People, Direct Actions by the JRC and Euratom.
- **10.10.2006** - EP ITRE committee adopted reports on Ideas, Capacities, Cooperation and direct actions by the Joint Research Centre.
- **30.10.2006** - ERC Scientific Council agreed on 2007 work programme (draft).
- **15.11.2006** - ITRE reached agreement on FP7.
- **21.11.2006** - "ICT Work Programme 2007-08" (draft) published.
- **29/30.11.2006** - Parliament expected to give its green light at second reading.



Le prime call sono previste per il 22 dicembre

Esempio di procedura di codecisione

Dove possiamo intervenire

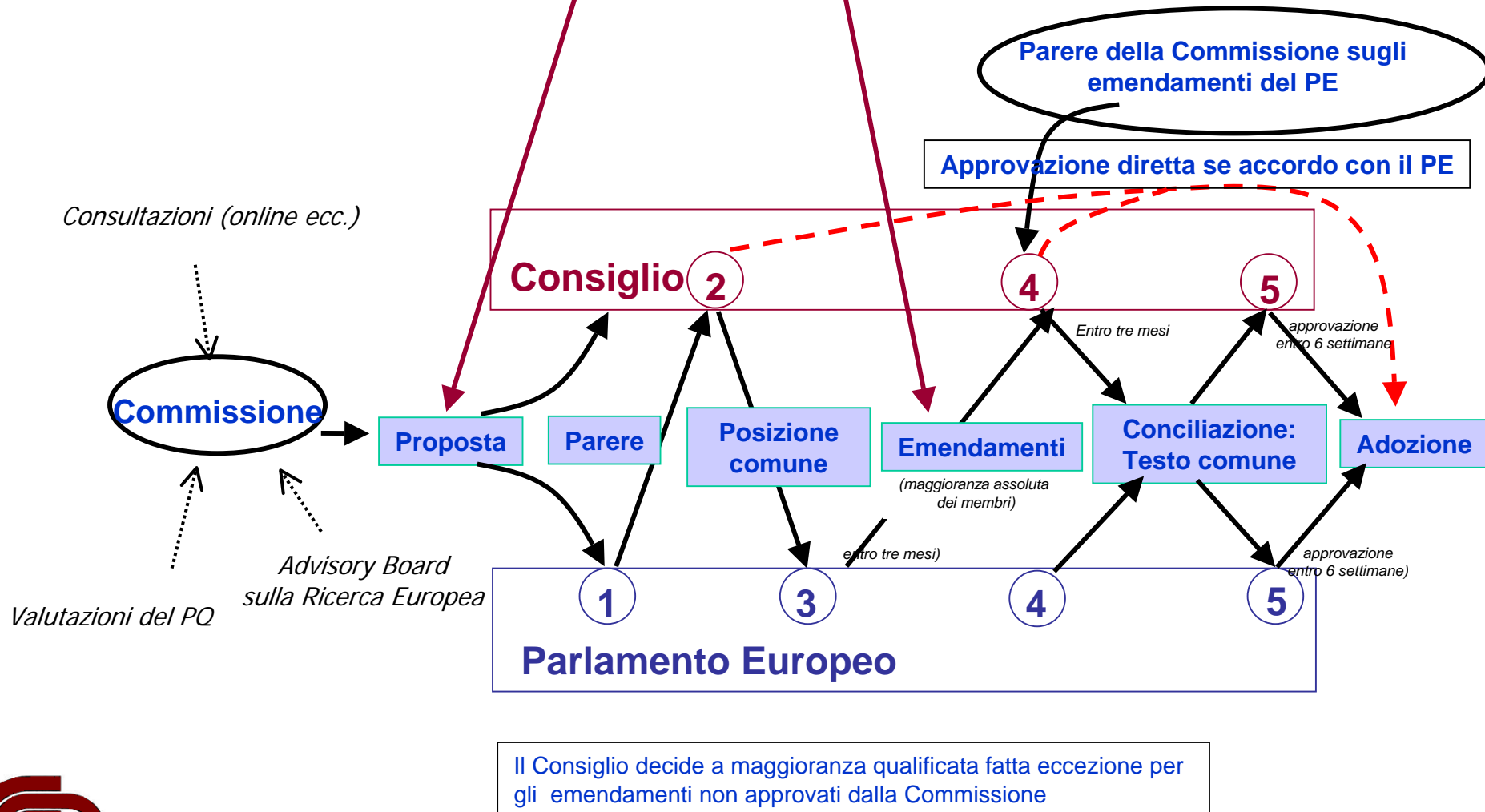

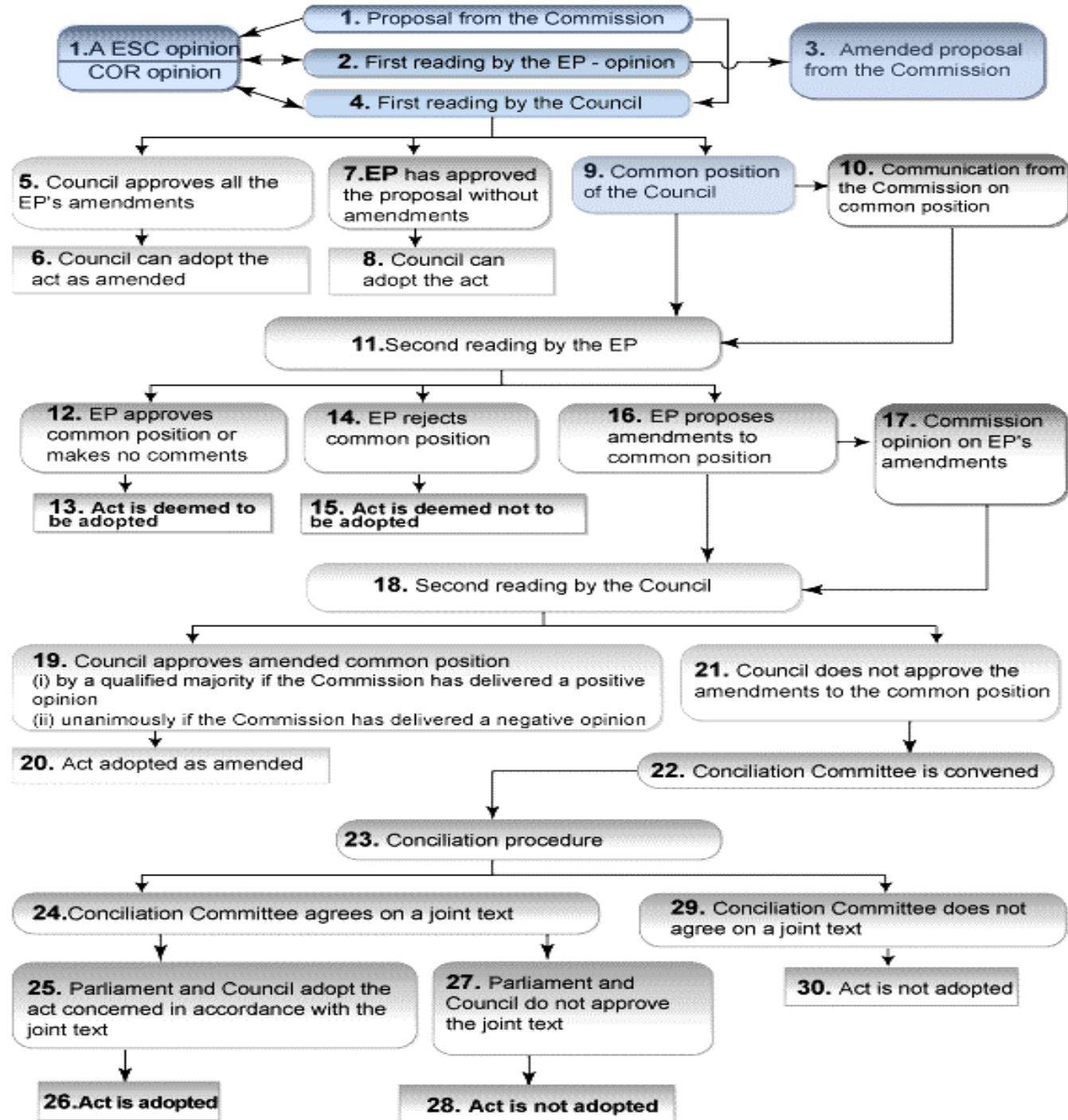

COOPERATION	Health	IDEAS	European Research Council
	Food, agriculture and biotechnology	PEOPLE	Initial training
			Life-long training
	Industry-academia		
	International dimension		
	Specific actions		
	Nanosciences, nanotechnologies, materials and new production technologies	CAPACITIES	Research infrastructures
	Energy		Research for the benefit of SMEs
			Regions of Knowledge
	Environment (including climate change)		Research potential
	Transport (including aeronautics)		Science in society
			Coherent development of research policies
	Socio-economic sciences and the humanities		International co-operation
Security	Non-nuclear actions by the Joint Research Centre		
Space			

Maggiori differenze tra il 7PQ ed i suoi predecessori

Non si può considerare il 7PQ come “un altro Programma Quadro”.

Nei suoi contenuti, organizzazione, modalità di implementazione, strumenti di gestione, è concepito per dare un contributo chiave alla strategia di Lisbona.

Nuovi elementi

- Enfasi sulle tematiche di ricerca piuttosto che sugli strumenti
- Consistente semplificazione operativa
- Attenzione alle necessità delle Industrie tramite le PTE e le JTI
- European Research Council
- Integrazione dell'International cooperation in tutti i programmi specifici
- Le regioni della conoscenza
- La Risk-Sharing Finance Facility per incentivare gli investimenti privati nella ricerca



Le regole di partecipazione al VII Programma Quadro

Articolo 15 Criteri di valutazione

Per "Cooperation" e "Capacities"

- Eccellenza scientifica e/o tecnologica;
- Rilevanza con gli obiettivi del programma specifico;
- Potenziale impatto (sviluppo, diffusione ed uso dei risultati del progetto);
- Qualità ed efficienza dell'implementazione e del management



Articolo 15
Criteri di valutazione

Per "People"

- Eccellenza scientifica e/o tecnologica;
- Rilevanza con gli obiettivi del programma specifico
- Qualità e capacità di implementazione dei proponenti e potenzialità per futuri sviluppi
- Qualità delle attività nella formazione e trasferimento delle conoscenze



Le regole di partecipazione al VII Programma Quadro

Articolo 15 Criteri di valutazione

Per "Ideas"

**La sola eccellenza
scientifica,
tecnologica
gestionale**

**In questo contesto generale i Programmi di
lavoro specificheranno criteri o requisiti
addizionali**

**Per le coordination and support actions potranno essere
presenti specifici criteri relativi al progetto**



Articolo 17

Nomina di esperti indipendenti (valutatori)

Qualora gli esperti trattino informazioni classificate, potrà essere richiesta una “security clearance” per la loro nomina



Per la ricerca di base (ideas) gli esperti saranno nominati dalla Commissione su proposta del Consiglio Scientifico dell'ERC



Articolo 30 Forme di contributo

**Eliminati i tre modelli di costo del 6PQ (FC, FCF, AC)
Generalmente il contributo sarà "Cost Reimbursement"**

- I Programmi di lavoro e le call potranno specificare le modalità di contributo da utilizzare nelle rispettive azioni/strumenti
- I partner di paesi INCO potranno optare per una forma di contributo **forfettaria**: la commissione stabilirà le "**lump sums**" in linea con le Financial Regulation

Ancora non definite le
"scale of unit"



Come nel V PQ



Le regole di partecipazione al VII Programma Quadro

Tipo di attività	Intervento CE Tutti	Intervento CE PMI, Enti pubblici non-profit, università, istituti di ricerca
RST	50%	75%
Dimostrazione	50%	50%
Altre attività	100%	100%
Ricerca di frontiera	100%	100%
Coordinamento e supporto	100%	100%
Formazione e sviluppo di carriera	100%	100%
Gestione	100%	100%

Le regole di partecipazione al VII Programma Quadro

Articolo 31

Rimborso dei costi eleggibili

Potranno essere utilizzati **i costi medi del personale**

- se in linea con i principi contabili del partecipante
- se non si discostano significativamente dai costi reali

Il Model grant agreement richiede una non meglio specificata "metodologia di calcolo approvata dalla CE" ed una certificazione di un auditor (art II.13)

Da definire
"significativamente"



Le regole di partecipazione al VII Programma Quadro

Articolo 32

Costi eleggibili diretti e indiretti

PUNTO 2 - Nel rispetto dell'Articolo 31.3 punto c un partecipante può utilizzare un **metodo semplificato di calcolo dei costi indiretti (overheads)**,, se in accordo con il metodo contabile e gestionale abitualmente utilizzato.

**Le indicazioni da rispettare
saranno disposte dal Model
grant agreement**



Le regole di partecipazione al VII Programma Quadro

Articolo 32

Costi eleggibili diretti e indiretti

3. Il Grant agreement potrà stabilire percentuali massime di **spese generali**, in particolar modo per le coordination and support actions, e le azioni per la formazione e training dei ricercatori

7% ??

**In ogni caso le percentuali
forfettarie saranno
stabilite dal Grant
agreement**



Le regole di partecipazione al VII Programma Quadro

Articolo 32

Costi eleggibili diretti e indiretti

Generalmente fissati al 20%



NEW

Gli Enti Pubblici Non-profit, le istituzioni di istruzione secondaria e superiore, le organizzazioni di ricerca e le PMI, non in grado di identificare i propri costi indiretti, per la partecipazione a schemi di finanziamento che prevedano e **attività di RTD e dimostrazione.**

**Potranno optare per un flat rate pari al 60% dei
costi diretti**

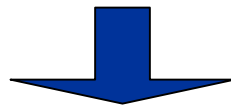

**Per contratti derivanti da call chiuse
prima del 1 Gennaio 2010**



Le regole di partecipazione al VII Programma Quadro

Articolo 32

Costi eleggibili diretti e indiretti

**Per i contratti derivanti da call chiuse
dopo il 31 Dicembre 2009**



la CE stabilirà una flat rate appropriata, che dovrà avvicinarsi ai costi indiretti reali

MA NON INFERIORE AL 40%

La % sarà stabilita valutando la partecipazione di Enti Pubblici Non-profit, istituzioni di istruzione secondaria e superiore, organizzazioni di ricerca e PMI non in grado di identificare i propri costi indiretti



Le regole di partecipazione al VII Programma Quadro

Articolo 33 Upper funding limits

NEW

= 75%

TOP-UP
25%

Forse anche
per attività
sulla
sicurezza e
attività ad
Alto
potenziale di
rischio

- Per Enti Pubblici Non-profit
- Istituzioni di istruzione secondaria e superiore
- Organizzazioni di ricerca
- PMI



Anche per le attività di **dimostrazione** la percentuale massima di contributo comunitario sarà del **50%**

Le regole di partecipazione al VII Programma Quadro

Articolo 33 Upper funding limits

Per attività RTD di base (Ideas-ERC), coordination e support actions, le azioni per la formazione e training dei ricercatori la percentuale prevista di contributo comunitario è 100%

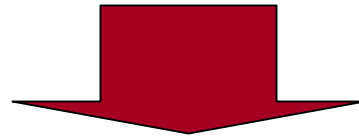

**Come anche per le attività di management ed audit
certificate**



**Articolo 34:
Financial reporting**

L'audit certificate sarà obbligatorio solo se il totale dei pagamenti CE (intermedi e finale) è maggiore o uguale a 375.000 Euro

Per azioni indirette della durata di 2 anni o meno è richiesto un solo audit certificate per il rendiconto finale

Non è richiesto per azioni indirette rimborsate con Lump Sums o Flat rate



Le regole di partecipazione al VII Programma Quadro

Articolo 37/38: Recovery/Risk avoidance

A copertura del rischio legato al mancato recupero di importi dovuti, la Commissione:

- a) crea e gestisce un fondo di garanzia
- b) **il contributo al fondo non sarà superiore al 5%**
del contributo comunitario per partecipante e sarà restituito a fine progetto
- c) se gli interessi generati dal fondo non sono sufficienti a coprire gli importi dovuti, la Commissione dedurrà l'1% del contributo comunitario ad eccezione di:
 - enti pubblici la cui partecipazione è garantita dagli Stati Membri e Associati
 - istituti di istruzione secondari e superiori

La creazione di tale fondo sottintende che la Commissione non chiederà ulteriori garanzie



Le regole di partecipazione al VII Programma Quadro

Art 53 Risk Sharing Finance-Facility

Commissione Europea

Banca Europea degli Investimenti

1 miliardo di euro dal 7PQ + 1 miliardo di euro

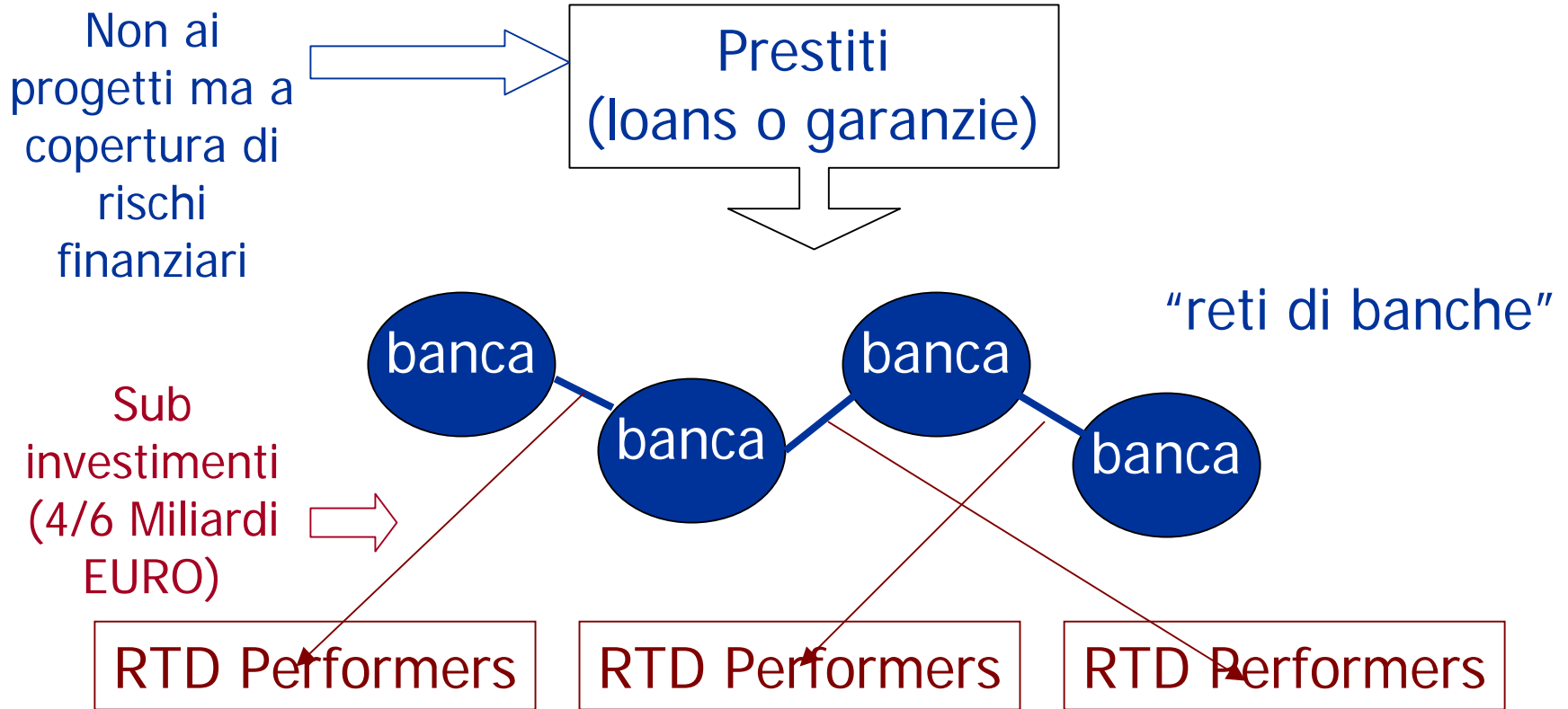

Progetti di larga portata, Joint Technology Initiatives,
grandi progetti di ricerca collaborativa (EUREKA).



**ipotesi C - Budget costante -
100% del personale di Ruolo
(tranne che per AC)**

PERSONALE

CONSUMO

INVENTARI
ABILE

TRAVEL

SUBCONT
RACT

TOT COSTI
DIRETTI

OVERHEADS

TOT

COSTI VIVI

**CONTRIBUTO
EC
MEDIAMENTE
DISPONIBILE**

Bisogna inoltre considerare che per AC è previsto un utilizzo del personale di Ruolo a costo zero, non rendicontabile. In ogni caso l'istituzional effort del contraente deve essere intorno al 40-45% del contributo EC

FP 6
AC

COSTO

80.000,00

15.000,00

0,00

12.000,00

10.000,00

117.000,00

21.400,00

138.400,00

**CONTR.EC
100%**

80.000,00

15.000,00

0,00

12.000,00

10.000,00

117.000,00

21.400,00

138.400,00

117.000,00

21.400,00

FP6
FCF

COSTO

80.000,00

15.000,00

0,00

12.000,00

10.000,00

117.000,00

21.400,00

138.400,00

**CONTR.EC
(50%)**

40.000,00

7.500,00

0,00

6.000,00

5.000,00

58.500,00

10.700,00

69.200,00

18.500,00

50.700,00

FP7
CRF

COSTO

53.250,00

15.000,00

0,00

12.000,00

10.000,00

90.250,00

48.150,00

138.400,00

**CONTR. EC
(75%)**

39.937,50

11.250,00

0,00

9.000,00

7.500,00

67.687,50

36.112,50

103.800,00

9.250,00

94.550,00

50% di tutti i costi, tranne il
personale di ruolo, gli overheads

25% di tutti i costi, tranne il personale
di ruolo, gli overheads

ipotesi D - Budget costante - 50% del personale di Ruolo - 50% esterno (tranne che per AC)

Bisogna inoltre considerare che per AC è previsto un utilizzo del personale di Ruolo a costo zero, non rendicontabile. In ogni caso l'istituzional effort del contraente deve essere intorno al 40-45% del contributo EC

		PERSONALE esterno	PERSONALE ruolo	CONSUMO	INVENT ARIABIL E	TRAVEL	SUBCONTR ACT		TOT COSTI DIRETTI	OVERHEAD S	TOT	COSTI VIVI	CONTRIBUTO EC MEDIAMENTE DISPONIBILE
FP 6 AC	COSTO	80.000,00	0,00	15.000,00	0,00	12.000,00	10.000,00		117.000,00	21.400,00	138.400,00		
	CONTR. EC 100%	80.000,00	0,00	15.000,00	0,00	12.000,00	10.000,00		117.000,00	21.400,00	138.400,00	117.000,00	21.400,00
FP6 FCF	COSTO	42.500,00	37.500,00	15.000,00	0,00	12.000,00	10.000,00		117.000,00	21.400,00	138.400,00		
	CONTR. EC (50%)	21.250,00	18.750,00	7.500,00	0,00	6.000,00	5.000,00		58.500,00	10.700,00	69.200,00	39.750,00	29.450,00
FP7 CRF	COSTO	31.000,00	22.250,00	15.000,00	0,00	12.000,00	10.000,00		90.250,00	48.150,00	138.400,00		
	CONTR. EC (75%)	23.250,00	16.687,50	11.250,00	0,00	9.000,00	7.500,00		67.687,50	36.112,50	103.800,00	17.000,00	86.800,00

50% di tutti i costi, tranne il personale di ruolo, gli overheads ed il management che è rimborsato al

25% di tutti i costi, tranne il personale di ruolo, gli overheads ed il management che è rimborsato al 100%



Le regole di partecipazione al VII Programma Quadro

Budget modificato il 24 luglio 2006

Budget 7PQ (miliardi di €, prezzo corrente)

